

**abrEIGés 2023**

**Centre – Val de Loire**

**Un condensé du rapport annuel sur  
les événements indésirables graves  
associés aux soins (EIGS) déclarés  
en région**

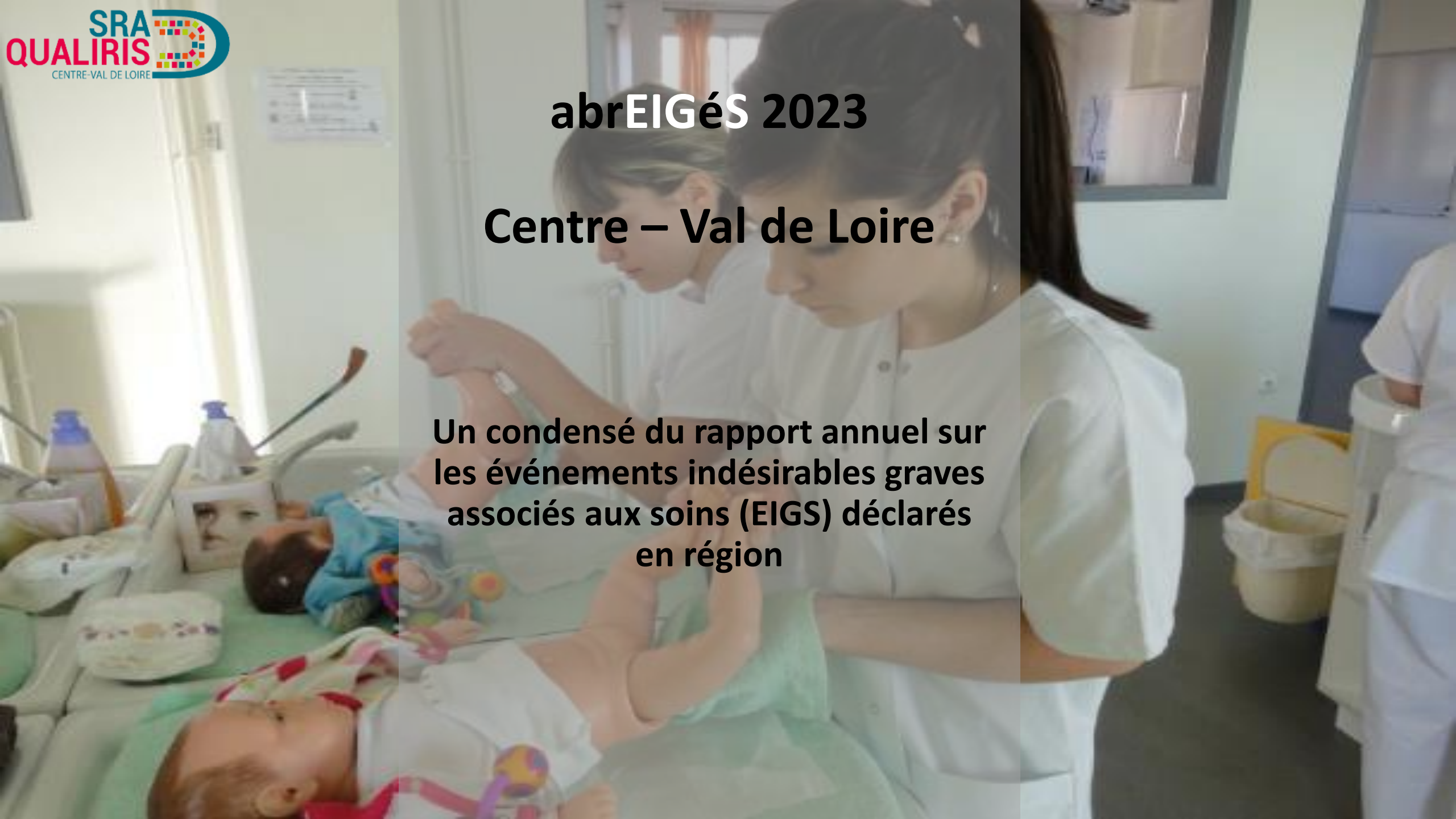

# Précautions de lecture et diagramme de flux

- ❖ Les données exploitées dans cet abrEIGÉS s'appuient sur l'extraction **SIVSS 2023** transmise par l'ARS Centre – Val de Loire
- ❖ 6 indicateurs sont présentés dans ces AbrEIGÉS et sont calculés sur la base d'effectifs différents selon la logique du diagramme de flux ci-contre

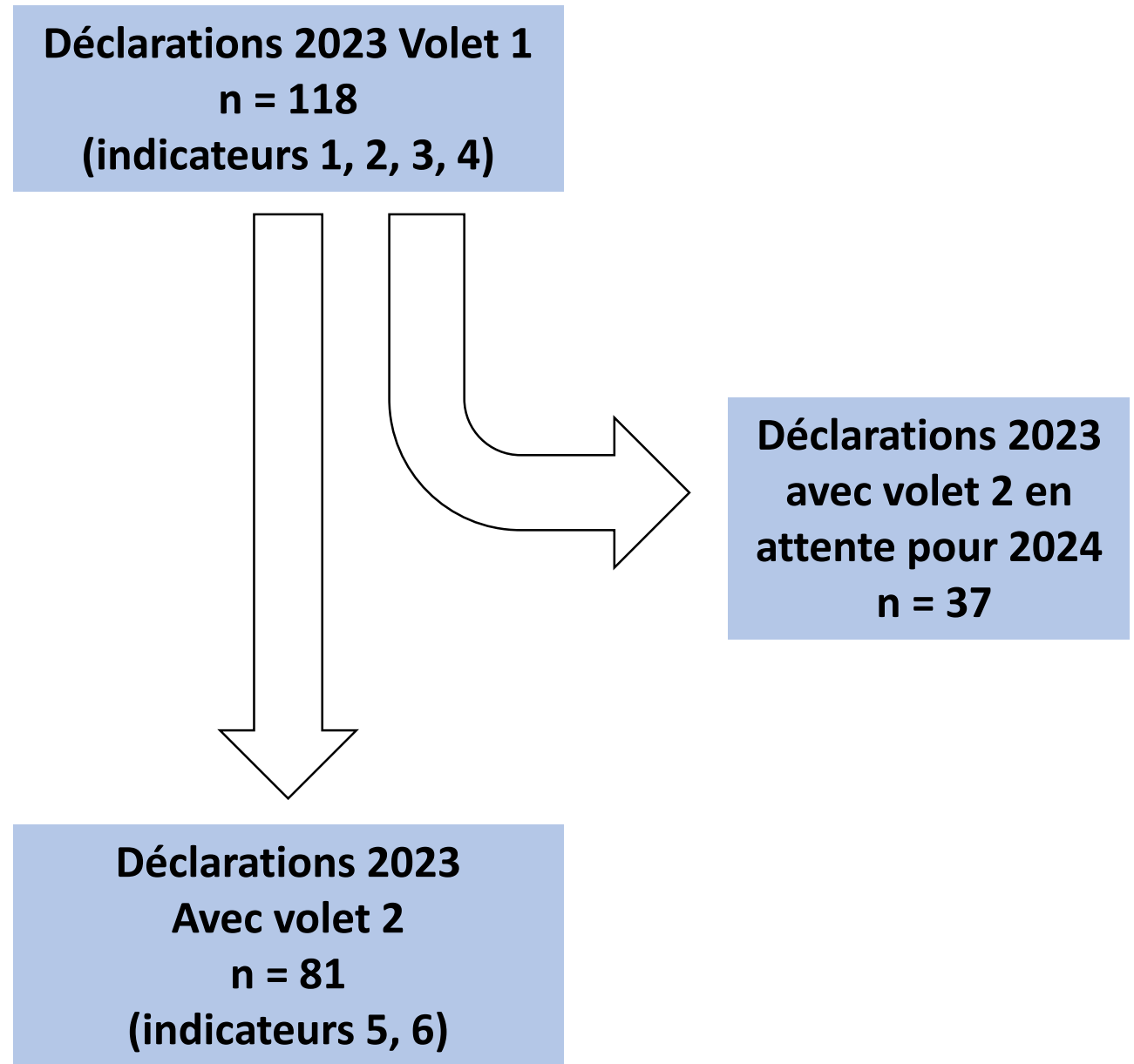

# Indicateur 1 (n = 118)

## Une augmentation du nombre de déclarations d'EIGS qui se poursuit en 2023

Entre 2017 et 2023, **510 EIGS** ont été déclarés en région Centre - Val de Loire

En 2023, L'Agence Régionale de Santé a reçu **118** signalements d'EIGS.

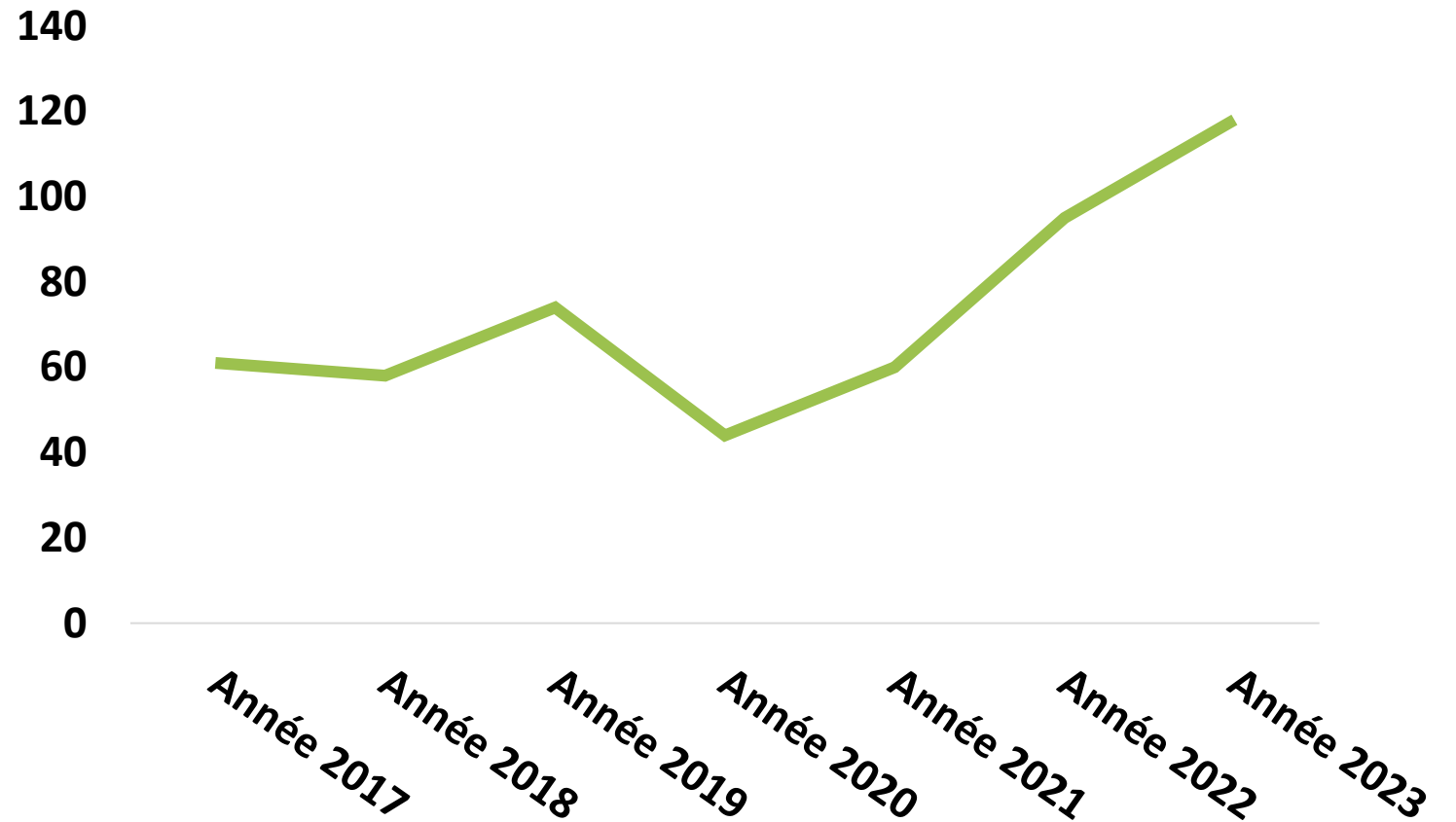

## Indicateur 2 (n = 118)

# Une franche hausse du nombre de déclarations d'EIGS / million d'habitants

**37** déclarations  
d'EIGS /million  
d'habitants en  
2022



**47** déclarations  
d'EIGS /million  
d'habitants en  
2023

# Indicateur 3 (n=118)

## Secteurs déclarants : vers une diversification

2022

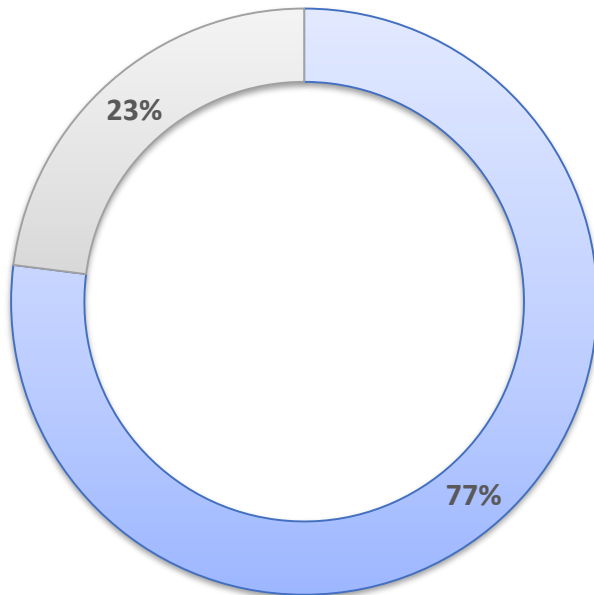

■ Etablissements sanitaires    ■ Etablissements médico-sociaux

2023

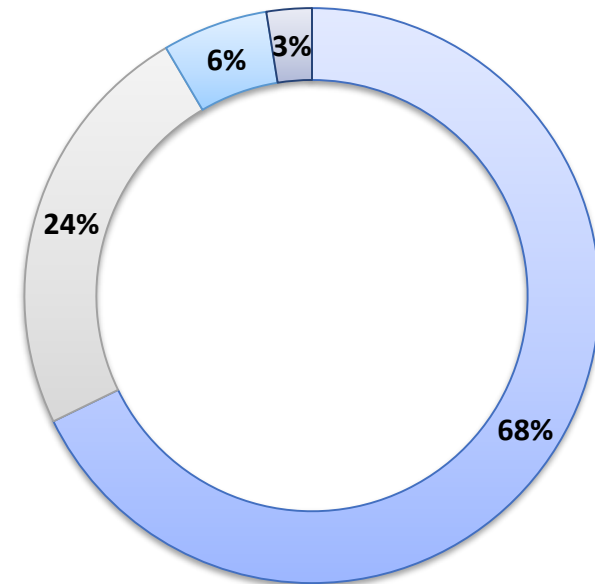

■ Etablissements sanitaires    ■ Etablissements médico-sociaux  
■ Secteur mixte    ■ Secteur libéral

## Indicateur 4 ( n = 118)

# Diminution de la déclaration des chutes graves et augmentation de la déclaration des EIGS en lien avec les parcours

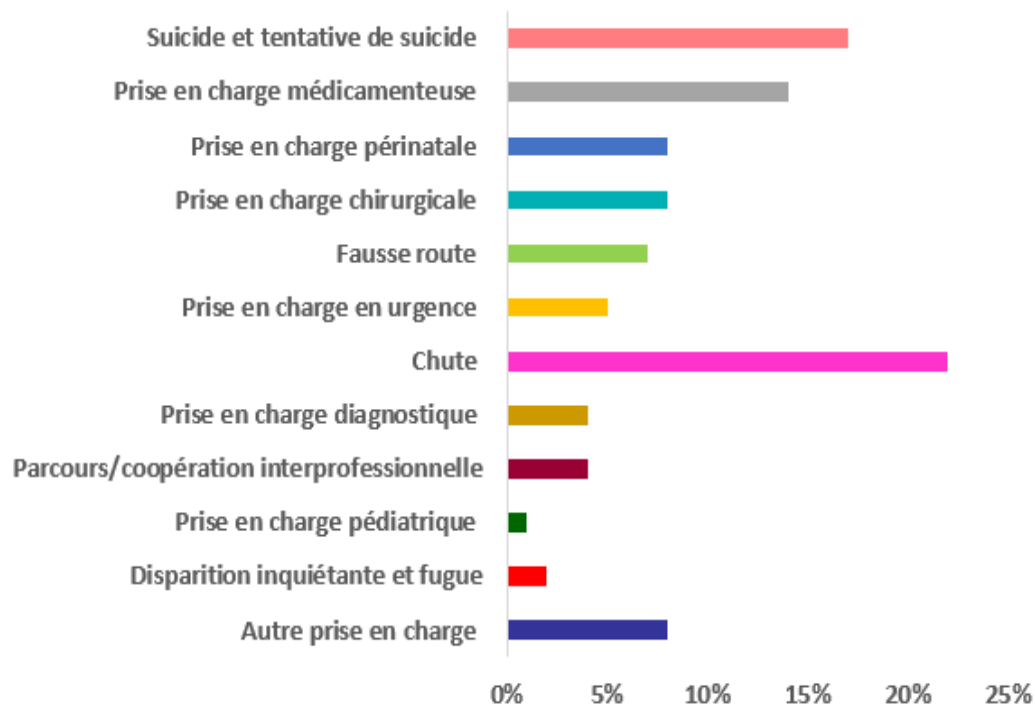

2022

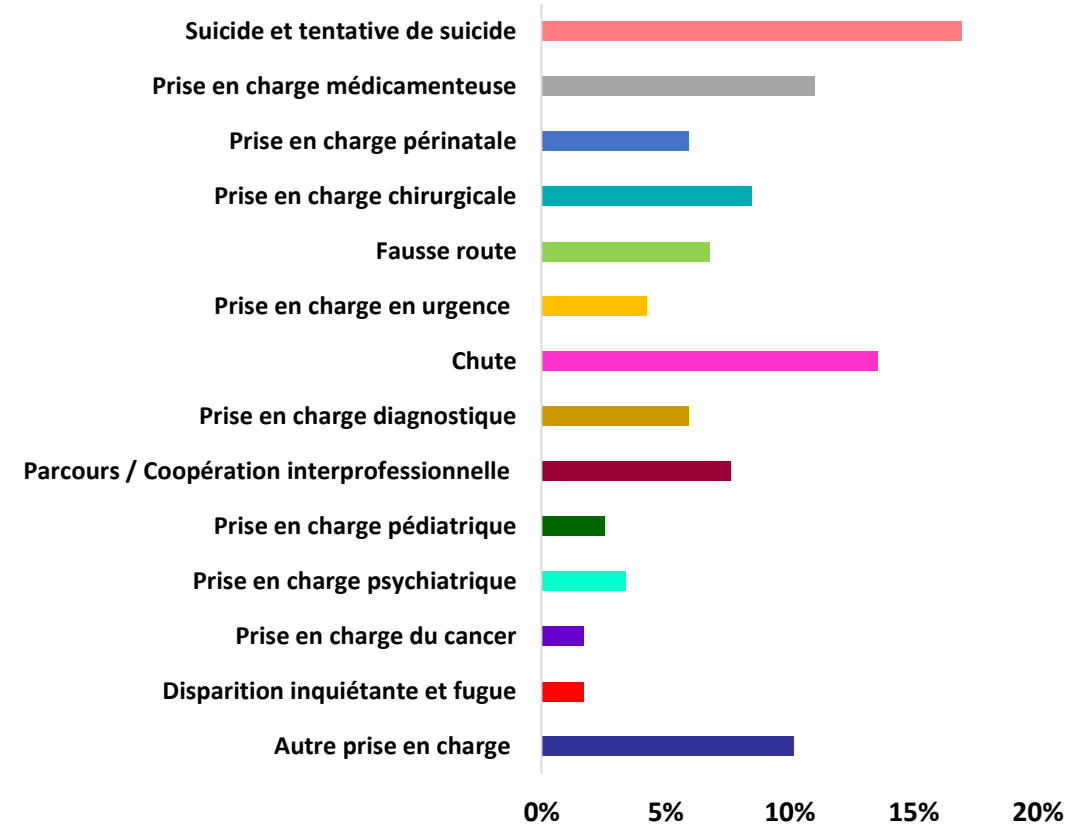

2023

## Indicateur 5 (n = 81) Augmentation de l'évitabilité en 2023

51% d'EIGS  
« évitables ou  
probablement  
évitable »

2022



58% d'EIGS  
« évitables ou  
probablement  
évitable »

2023

**14%** des établissements ont demandé un appui externe en 2022

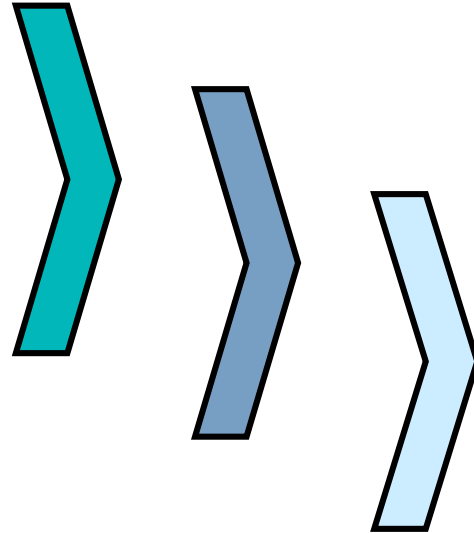

**Indicateur 6 (n = 81)**  
**Diminution du nombre d'appuis externes en 2023**

**6%** des établissements ont demandé un appui externe en 2023



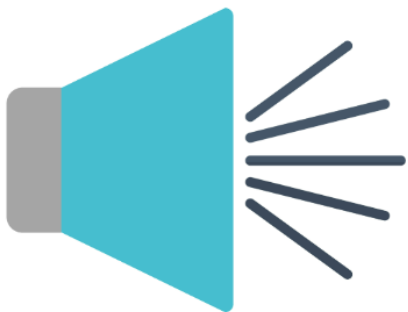

## Quelques messages forts pour 2023 en région Centre – Val de Loire

- ❖ Une augmentation du nombre de déclarations d'EIGS qui se poursuit en 2023
- ❖ Une hausse du nombre de déclarations d'EIGS par million d'habitants en région Centre – Val de Loire : un signal encourageant vers l'acceptabilité de l'erreur positive !
- ❖ Une diversification des secteurs déclarants des EIGS
- ❖ Une diminution de la déclaration des chutes graves et une augmentation de la déclaration des EIGS en lien avec les parcours
- ❖ Une augmentation de l'évitabilité en 2023
- ❖ Une diminution du nombre de demandes d'appuis externes à l'analyse des EIGS auprès des entités constituant le REeVA .