

ACCEDER AU PORTAL VUESHARE

Se connecter à la page d'accueil :

<https://imagerie-MIRC.esante-centre.fr>

PREREQUIS :

- Lecteur de carte CPS
- Kit logiciel ASIP (Cryptolib 5.0.16 mini)
- **Navigateurs compatibles** : [Google Chrome](#) / [Mozilla Firefox](#)



CHOIX DU MODE DE CONNEXION : PAR CARTE PS OU PAR MOT DE PASSE A USAGE UNIQUE (OTP)

S'AUTHENTIFIER PAR CARTE PS

(obligatoire à la 1^{ère} connexion)

- Introduire votre CPS dans le lecteur et suivre les instructions.
- Saisir votre code de CPS. Cliquer sur « Lire la carte PS »

NB : Selon l'environnement de votre poste, une liste peut s'afficher permettant de sélectionner le certificat à utiliser. Choisir celui de votre carte CPS. Taper votre code porteur et valider.

S'AUTHENTIFIER PAR MOT DE PASSE A USAGE UNIQUE

(étape facultative)

- Renseigner l'adresse e-mail du compte (identifiant) et le mot de passe associé
- Choisir le mode de transmission du code à usage unique (SMS ou e-mail) en cliquant sur le bouton approprié
- Taper le code de confirmation reçu par SMS ou e-mail

AJOUTER UN CODE DE PARTAGE DU PATIENT A VOTRE ESPACE

1 Cliquer sur le bouton « Ajouter un dossier »  pour entrer le nouveau code d'accès personnel du patient

2 Compléter les champs « Code de partage », « Date de naissance » et « Prénom » puis cliquer sur « Ajouter »

AFFICHER LA LISTE DES EXAMENS

Cliquer sur la ligne du patient souhaitée pour accéder à la liste des examens

AJHGRMOI	BORI	WILL	17/11/19	CHU de Tours	Patient	Homme	30/11/20	28/02/20
----------	------	------	----------	--------------	---------	-------	----------	----------

ACCEDER AUX IMAGES ET COMPTES-RENDUS

Pour afficher un examen du patient avec l'outil VueMotion, cliquer sur la ligne de l'examen souhaitée ou sur l'œil en fin de ligne.

Liste des examens

DATE D'EXAMEN	DESCRIPTION	TYPE	IMAGES	ÉTABLISSEMENT
23/11/2022	Epaule-Ceinture Scapulaire (Rx)	Radiologie		CHU de Tours

Vous devrez autoriser le pop-up sur votre navigateur pour ouvrir l'examen sur un nouvel onglet. Pour revenir à la liste des codes, cliquer sur la croix X en haut à droite de la liste des examens.

CONSULTER LA LISTE DES PATIENTS DISPONIBLES DANS VOTRE ESPACE

Compléter un ou plusieurs champs avec les informations patient dans la partie « Mes dossiers »
L'affichage des résultats s'affiche de façon dynamique en fonction des champs que vous avez rempli

Afficher:

Code Nom Prénom Date de naissance Sexe Établissement

Dossier accessible

Réinitialiser les filtres

ÉTAT	CODE	NOM	PRÉNOM	DATE NAISS.	ÉTABLISSEMENT	NIVEAU DE PARTAGE	SEXE	AJOUTÉ LE	EXPIRATION
●	AUJBFKAJ	JACQUES	JACQUES	03/11		Patient	Homme	07/06/2022	05/09/2022
●	AJILERV	JACQUES	JACQUES	16/06/		Patient	Homme	22/12/2021	22/03/2022

Pour augmenter le nombre de résultat affiché par Page, cliquer sur le menu déroulant « Afficher Entrées »

Vous pourrez alors choisir d'afficher 10, 25 ou 50 résultats par page.

Pour naviguer entre les différentes pages disponibles parmi vos résultats, cliquer sur « les chiffres en bas à droite »

Vous pouvez également filtrer vos examens par ordre croissant ou décroissant via la barre suivante en cliquant sur un des items « Etat, code, nom ... »

VISIONNER L'EXAMEN AVEC VUEMOTION

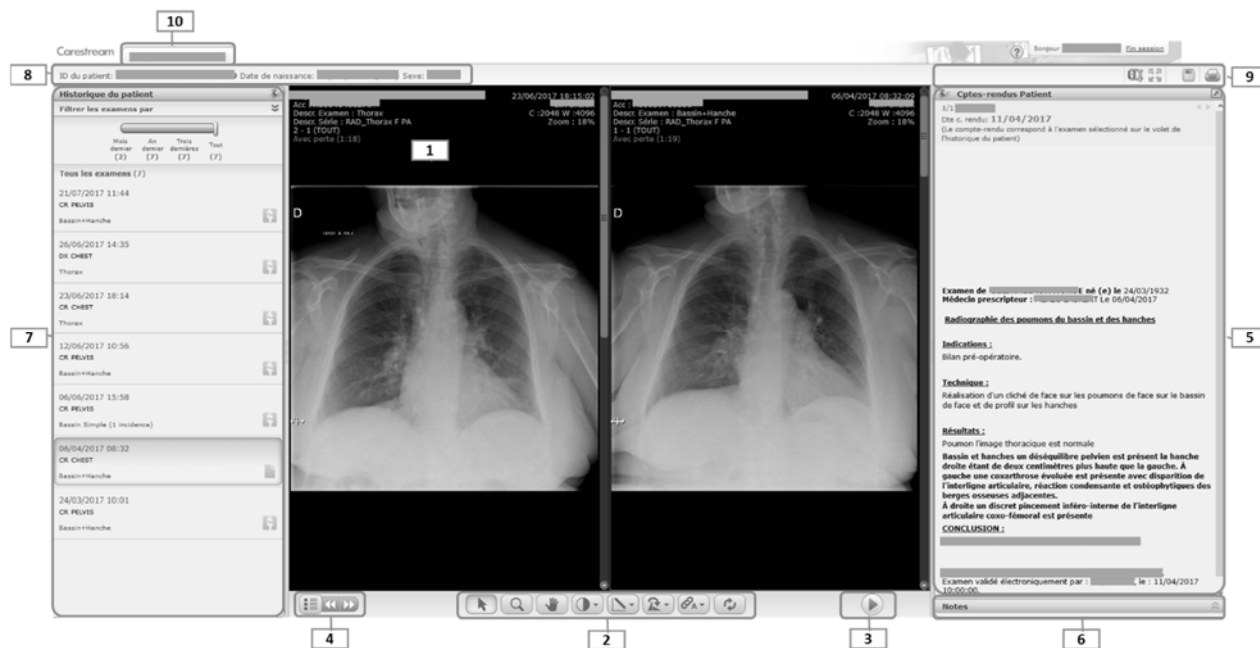

La fenêtre d'affichage de l'examen est divisée en plusieurs sections :

- Zone de l'image**
- Barre d'outils de l'image**
 - ⇒ Zoomer, déplacer, tourner ou renverser, changer le fenêtrage, faire une mesure rectiligne, réinitialiser toutes les actions
 - ⇒ Utiliser la molette de la souris ou la barre de défilement pour vous déplacer dans la série d'images
- Mode ciné**
- Sélection de séries**
 - ⇒ Utiliser le sélecteur pour naviguer dans les séries et faire des comparaisons avec l'antériorité
- Fenêtre de compte-rendu**
- Fenêtre de notes**
- Fenêtre des examens antérieurs du patient**
- Données démographiques du patient**
- Fonctions supplémentaires**
 - Enregistrer une ou plusieurs images de l'examen sur votre poste de travail
 - Imprimer le compte-rendu (format papier ou .pdf)
- Onglet de recherche du patient**

CONDITIONS D'EXPIRATION TEMPORAIRE DU COMPTE

- Expiration du certificat CPS
- Cartes révoquées par l'ASIP (carte perdue ou volée)
- En l'absence de connexion via CPS sur une durée de 3 mois, l'OTP est temporairement désactivé.
 - ⇒ Dans ces 3 cas une connexion devra être réalisée avec votre carte PS pour re-valider l'accès.
- Expiration du mot de passe associé au bout de 6 mois, passé ce délais il faudra le modifier.

ASSISTANCE TECHNIQUE DEDIEE AUX
PROFESSIONNELS DE SANTE
GIP E-SANTE CENTRE-VAL DE LOIRE :

02 54 70 55 22

(du lundi au vendredi - 9h00-12h00 et 14h00-17h00)

support-mirc@esante-centre.fr